Breve storia di un neo - maestro

Romano di Lombardia: Si è svolta presso la sala comunale di Romano di Lombardia il 4 Memorial A. Locatelli importante manifestazione di dama a carattere interregionale che ha visto la presenza di oltre 60 giocatori provenienti dalle regioni limitrofe, alto il livello tecnico per la presenza di 5 giocatori che figurano nella "top ten" damistica con punteggio ELO superiore ai 5000 punti: **ASSOLUTO:** 1° Gianmarco Ronda di Monterotondo (BS) punti 9,4 1; 2° Borghetti Michele p. 9,40; 3° Perani Pierluigi p. 8,42; 4° De Grandis Mirco 8,42; 5 Gatta Domenico p. 6,34; 6° Ricchini Silvano p. 6,30. **Gruppo ELITE:** 1° Pezzini Augusto p. 10, 39; 2° Felicinai Carlo p. 10,37; 3° Merlini Pietro p. 7; 4° Bort olotto Virgilio p. 6,39; 5° Piva Lorenzo p. 6,39; **Gruppo ESPERTI:** 1° Lovagnini Francesco p. 9.43; 2° Piana Luca p. 9, 38; 3° Capurso Nicola p. 8,45; 4° Pucci Giuseppe 8.45; 5° Caprio Edmondo 7, 38; **Gruppo REGIONALI:.** 1° Guizzardi Matteo p.9; 2° Mauceri Giuseppe p.8; 3° Brescian i Domenico (Bs) p.6; 4° Locatelli Cristian p.4;
Da rilevare che il buon piazzamento di Ricchini Silvano gli ha permesso di guadagnare 31 punti ELO consentendogli di superare quota 3900 e di acquisire il titolo di maestro, cosa già accaduta per altro tre settimane fa ad un altro bresciano Zaglio Luciano. Approfitto della sua presenza per farmi raccontare il suo passato damistico. Ricchini Silvano, giocatore tenace ed imprevedibile, vive a Borno in Valcamonica 37 anni impiegato presso la banca Vallecamonica inizia a muovere le prime mosse all'età di 5 anni dietro i consigli della nonna materna. A 7 anni partecipa al suo primo torneo locale dove parteciparono 20 persone e si classifica secondo dietro l'ilarità dei presenti per la sua giovane età. Poi continuo a giocare con sfide casalinghe con padre e fratello pure bravi giocatori e, sollecitato dai gestori dei bar, con villeggianti e clienti dei paesi limitrofi. All'eta di 15 anni inizia a frequentare il circolo damistico Camuno di Virgilio Cotti Cometti ed inizia la sua attività agonistica. I primi anni furono un susseguirsi di successi finché raggiunta la categoria nazionali decise di abbandonare l'attività agonistica per dedicarsi maggiormente agli studi. Nel 99 dietro suggerimento del signor Vailati Tranquillo partecipa al torneo di Trascore Balneario classificandosi 3 nel gruppo Elite e nei successivi due tornei si classifica 2 (Concorezzo e Scanzorosciate). Nel 2000 si classifica 2° a Dello e vince a Comenduno d i Albino.

Gatta Domenico – Ricchini Silvano Dello 2000: 22-18, 12-15; 18-14, un' apertura favorevole al nero che offre diverse linee di attacco 11x18; 21x14, 10x19; 23x14, 6-11 buona anche se preferisco 9-13: 26-21 forzata 11x18; 21x14, 2-6; 25-21, 6-11; 21-18, 5-10; 14x5, 1x10; 28-23, 10-14; 29-25, 14x21; 25x18, 3-6; il nero è ora riuscito nel suo intento di conquistare il centro e smantellare l'ala sinistra del bianco -

diagramma 462

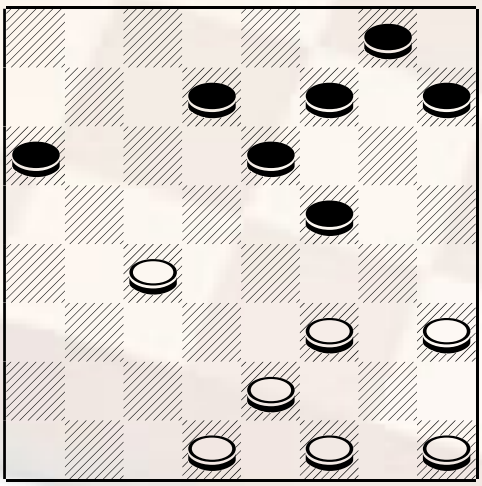

Mossa al Bianco

27-22, 6-10; 23-19, 7-12; 32-28, 12-16; 19x12, 8x15; 31-27, 4-8; 30-26, 10-14; 18-13, 9x18; 22x13, 14-19; 27-23, 11-14; 13-9, 8-12; 9-5; 14-18; 23x14, 16-20 ed il nero recupera il pezzo e pareggia

Pubblicare il 26.09.2001