

## UN INTERESSANTE STUDIO DEL BRESCIANO

### MANGIARINI ANGELO

Nel mese di agosto dello scorso anno ho commentato la partita che il Bresciano Domenico Gatta ha giocato al nono turno del 64° campionato assoluto disputatosi a Penne nel 2000 contro il campione **MICHELE BORGHETTI** di Livorno. La partita, brillante e curiosa è sfociata in un difficile finale che il maestro bresciano riuscì a pattare per un errore di valutazione del campione effettuato alla 29<sup>a</sup> mossa. Lo studioso Angelo Mangiarini di Brescia mi ha inviato la soluzione del finale precisando che la posizione diagrammata, raggiunta alla 28<sup>a</sup> mossa è ancora di parità ma poi il bianco commette un lieve errore ed il suo avversario non riesce a cogliere la vittoria anche perché in torneo non è sempre possibile analizzare in profondità visto la scarsità di tempo a disposizione.

La partita: **Gatta Domenico - Borghetti Michele** 23-20, 10-13; 27-23, 13-18! Il miglior attacco a disposizione del nero, 22x13, 9x18; 21x14, 11x18; 31-27 la variante più seguita dai maestri italiani, senz'altro inferiore alla 26-21! Che figura nei testi americani, 5-9; 23-19 (il cambio 20-15 è senz'altro migliore), 1-5; 20-16!?, 12-15; 19x12, 8x15; 26-21, 6-10; 21x14, 10x19; 29-26, 5-10; 28-23, 19x28; 32x23, 10-14; 26-22, 14-18; 22x13, 9x18; 23-20, 3-6; 20x11, 6x15; 27-23, 2-6; 30-26, 6-11; 23-20, 4-8; 25-21!! Sacrificio indispensabile per poter cercare una patta sottopezzo 18x25; 26-22, 25-29, 22-18, 15-19; 18-13, 11-14; 13-10, 7-11; 10-6, 14-18; 6-3, 29-26; 3-6, 11-14

diagramma 492

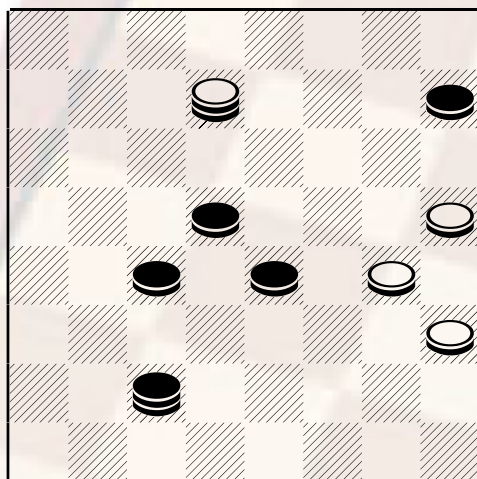

Bianco muove e ..

Ecco il punto critico qui la partita prosegui in questo modo: 20-15? L'errore vedi nota **A)**, 19-23? Errore vedi nota **B)** ; 6-10, 14-19; 16-12, 18-22; 10-14, 22-27; 12-7, 27-31; 7-4, 19-22; 4-7, 23-27, 7-12; 31-28, 14-11; 27-31, 11-7; 26-30, 7-12, 31-27, 24-20; 22-26, 15-11; 26-29, 11-7; 29-26, 7-4; 26-22, 4-7; 22-19, 7-11; dichiarata pari

**A)** 6-11, 26-22; 11-15, 19-23, 16-12; 23-28, 12-7; 28-31, 15-12; 31-28, 20-15; 28-23, 12-16; 18-21

**D)** 7-3; 21-26, 3-7; 26-30, 7-12; 22-27, 24-20; 14-18, 15-11; 18-21, 11-7, 21-25; 7-4; 25-29, 4-7; 29-26, 7-11; 26-22, 11-7; 22-19, 7-11; ecc bianco pareggia

**B)** se Borghetti avesse giocato 26-22 il bianco risponde con 6-10 trovo che sia la miglior risposta a questo punto: 18-21, 16-12; 14-18, 10-14(**C)**) 19-23, 14-19; 21-26, 19-28; 22-19 ecc. nero vince

**C)** se 12-7; 19-23, 7-4; 22-19, 15-11; 8-12 nero vince

**D)** se 22-19, 7-3; 19-12, 16x7; 23-20, 3-6; 14-19, 7-12; 19-23, 12-16, 18-22, 6-11; 22-27, 11-14; 27-31 (e) 14-19; 31-28, 19-22 ecc. pari

**E)** 20-15, 16-12; 15-19, 14-11; 23-28, 24-20; 19-23, 20-15; 27-30, 11-7; ecc. pari

---

Pubblicare il 9/05/2002