

## Le partite del Campione (7) Campionato assoluto 2001

Importante successo dei Bresciani al torneo "Grumello Del Monte" disputatosi domenica 5 maggio dove il bresciano Ronda Gianmarco ha dominato la gara terminando con due punti di distacco sul secondo: il Sanremese Sarcinelli Vittorio. Gli altri due bresciani Signorini Diego e Gatta Domenico terminano la gara con 7 punti classificandosi rispettivamente 4° e 5°.

Continua la pubblicazione delle migliori partite giocate dal G.M° **Borghetti Michele** di Livorno al Campionato Assoluto 2001. Presento oggi l'incontro con il bergamasco Milani Alessandro soprannominato "**Mozart della dama**" perché nel '78, all'età di 16 anni, divenne il più giovane maestro d'Italia impresa mai riuscita a nessun altro fino agli anni 90. Inoltre detiene un altro primato: quello di aver conquistato il massimo alloro alla sua prima partecipazione 1984. Giocatore ricco d'inventiva dal gioco incisivo che ama le situazioni complicate, sempre alla ricerca della vittoria. L'apertura estratta è la numero 82 considerata molto favorevole al nero.

**Milani (Bianco) Borghetti (Nero):** 23-19, 10-13; 19-14, 11-18; 21-14, 12-15(a); 28-23, 13-18; 22x13, 9x18 il nero passa alla conquista della meta; 26-21, 8-12; 23-20, 6-11; 20-16, 3-6; 27-23!! L'unica mossa in grado di contrastare la forte posizione del nero, 6-10? Questa mossa consente al bianco di risolvere facilmente la situazione, sarebbe stato meglio proseguire con 15-19

diagramma 493

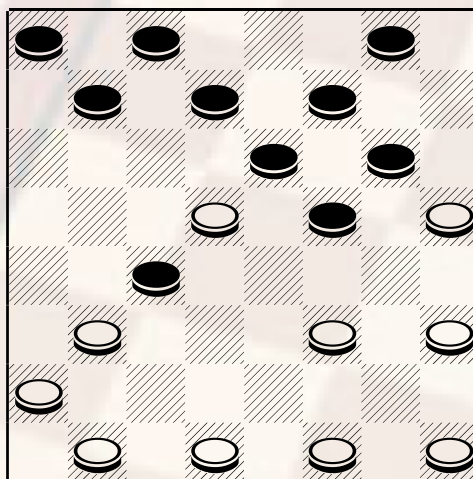

Bianco muove e .....

L'asso bergamasco dopo un'attenta analisi non si lascia sfuggire la ghiotta occasione di sacrificare una pedina per una damatura anticipata che gli permetterà di conquistare agevolmente la pari. 23-20, 10x19; 21x14, 11x18; 20x11, 7x14; 16x7, 4x11; 24-20, 5-10; 20-16, 10-13; 16-12, 13-17; 12-7, 18-21; 25x18, 14x21; 31-27, 11-15; 27-23, 19x28; 32x23, 2-6; 7-4, 6-11; 4-8, 11-14; 8-12, 15-19; 29-25, 19x28; 25x11, 28-31; 12-15, 31-27; 15-19, 17-21; patta

**A)** mossa insolita, in genere si preferisce continuare con l'attacco 6-11, che lascia poco respiro al bianco e lo costringe ad una difesa millimetrica – come giocato da Gasparetti contro Signorini : 6-11; 26-21, 11x18; 21x14, 3-6; 29-26, 12-15; 28-23, 8-12; 26-21, 13-17; 23-20, 17x26; 20x11, 6x15; 30x21, 2-6; 22-18, 5-10; 14x5, 1x10; 32-28, 7-11; 28-23, 10-14, 27-22, 12-16; 31-27, 6-10; 21-17, 14x21; 25x18, 10-14; 17-13, 14x21; 23-19, 9x18; 19x12, 4-8; 22x13, 8x15; 27-22, 21-26; 22-18, 26-30; nero vince.

---

### AI LETTORI

Prossimi appuntamenti: Domenica 26 Maggio a Lissone (MI) si disputerà il Campionato Regionale Lombardo, - per ulteriori informazioni telefonare a Nicola Capurso, tel. 035/233588

---

Publicare il 16/05/2002