

## NOVITÀ DALL'APERTURA 96

Il veneziano Mirko De Grandis si aggiudica la nona edizione della gara nazionale di dama italiana «Città di Terracina» concludendo con 12 punti e precedendo di due lunghezze il gruppo formato da Claudio Ciampi, Salvatore Usai, Gianfranco Portoghese e Franco Manetti tutti a quota 10. Il campione veneziano ha dato prova di avere tutte le carte in regola per conquistare l'ambito titolo. Da rilevare l'assenza di alcuni giocatori tra i più forti, quali il campione Michele Borghetti e i vicecampioni Marcello Gasparetti e Mario Fero. Questo torneo è senz'altro uno tra gli avvenimenti più importanti d'Italia ed è stato premiato con la presenza di oltre 120 giocatori. Presento oggi una brillante vittoria conseguita dal maestro veneziano all'ultimo campionato italiano contro il maestro livornese Franco Manetti «personal trainer» del ciclone Michele Borghetti.

**Manetti Franco (Bianco) - De Grandis Mirco (Nero):** 23-20, 9-13; 21-17, 11-14 **(a)**; 20-16, 5-9; 28-23, 12-15; 22-19?**(b)**, 15x22; 27x11, 7x14, 26-21, 6-11! Ottima scelta; 29-26, 11-15, 26-22, 2-5; 30-26, 4-7, 31-28, 15-19; 22x15, 7-12; 16x7, 3x19; 24-20, 13-18;

### diagramma 539

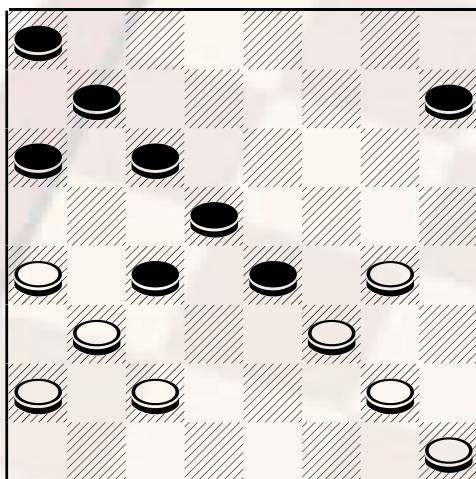

**Bianco muove e .....**

28-24, 19x28; 32x23, 8-12; 20-16, 12-15, 16-12, 15-19, 23-20?, 18-22; 12-7, 22x29; 7-3, 29-26; 17-13, 26x17, 13x6, 19-22; 6-2, 22-27; 20-16, 27-30; 16-12, 14-19, 3-7, 5-10; 2-5, 10-13; 7-11, 13-18; 5-10, 19-23; 12-7, 30-26; 7-3, 26-21; 11-6, 18-22; 24-20, 23-27; 20-15, 9-13; 15-12, 22-26; 12-7, 26-29; 7-4, 29-26; 4-7, 26-22; 7-11, 27-31; 11-15, 13-18; 15-20, 22-27; Nero vince.

**a)** Una novità al campionato del 1991 lo stesso De Grandis nello scontro diretto con Fero preferì giocare 5-9, la partita si concluse con la vittoria del Bianco in questo modo: 25-21, 11-14; 29-25, 1-5, 28-23, 6-11; 22-19, 2-6; 20-15, 11x20; 24x15, 12-16, 31-28, 7-11; 28-24, 11x20; 24x15, 4-7; 27-22, 16-20; 23x16, 14x23; 16-12, 7x16; 22-19, 16-20; 19-14, 10x19; 17x1, 20-24; 1-5, 24-28; 5-2, 19-22; 2x11, 22x29; 30-26, 29x22; 15-12, 8x15; 11x18.

**b)** Se si sceglie la rottura è preferibile eseguirla con la 23 oppure si può legare con 23-20. Dama

---