

Finale semplice

Tratto da “La Dama Scientifica”

Grumello del Monte: Il maestro bergamasco Luigi Tironi ha vinto la seconda edizione del Gran Premio di Grumello del Monte (in provincia di Bergamo), davanti ai bresciani Silvano Richini e Diego Signorini.

Negli altri gruppi successi di Giovanni Maffeis (Elite), Nunzio Gaglio (Esperti). Nella categoria Regionali il bresciano Luigi Vailati vince per distacco aggiudicandosi la quarta vittoria consecutiva stagionale.

Praga: Olimpiadi della mente. Dal 9 al 12 ottobre si è tenuta a Praga un quadrangolare tra Italia - Inghilterra - Frisia (provincia dei Paesi Bassi) - Rep. Ceca. Si tratta di una sfida molto anomala per le nostre abitudini visto che negli incontri si giocano quattro tipi di dama: italiana, ceca, frisone ed inglese. In ogni incontro si gioca una partita di andata e ritorno sia alla propria dama che a quella La squadra italiana composta da Borghetti Michele, Riccardo Agosti, Antonio Tassone e Marco Veronesi ha ottenuto un buon risultato che alla vigilia sembrava difficile da raggiungere il secondo posto assieme alla Repubblica Ceca, mentre la vittoria è andata all'Olanda che ha totalizzato 6 punti.

Campionato del mondo juniores: nel prossimo mese di dicembre a Trieste si svolgerà il Campionato del mondo juniores, importante manifestazione che è stata resa possibile grazie al costante impegno del Presidente della FID Renzo Tondo, della sig.ra Eleonora Bubbi e del sig. Lorenzo Lo Russo.

Il finale che presento oggi è tratto dal prestigioso volume di Giuseppe Bassani, stampato nel 1919, l'autore è sconosciuto ma certamente tratto dal gioco inglese poiché è raffigurato con quel sistema di gioco come pure la numerazione. Qui viene proposto adattato al nostro sistema di gioco.

diagramma 567

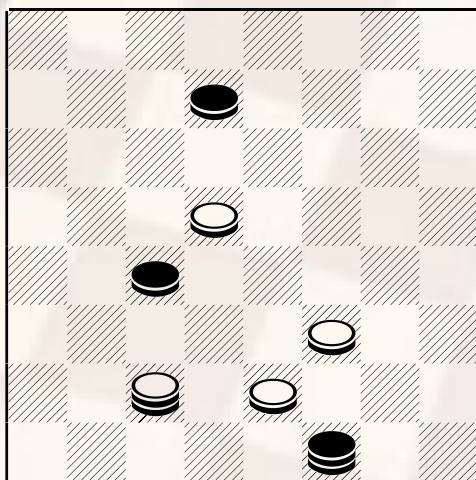

Bianco muove e vince

L'idea risolutiva non è nuova ma certamente brillante ed utile da ripassare. Come si può dal diagramma il nero è in presa e al pedina bianca 27 non può scappare. Del resto il bianco non può permettersi di chiudere con la dama poiché resterebbe in presa a sua volta e cadrebbe nel tiro 1x3 derivante da 31-28. Deve quindi escogitare una trappola.

Soluzione: 27-22, 18x27; 14-11, 6x15; 26-30 ed ora il nero è rimasto “imbottigliato” dispone solamente di due possibilità entrambe perdenti:

- muovere la dama 31-28 perdente per via di 23-20, 15x24; 30x32 B. vince
- muovere la pedina 15-19 (o 15-20 è la stessa cosa) e dopo al presa 23x14 deve muovere la dama 31-28 perdendo dama e pedina.