

TITOLO PROVINCIALE

Domenica 28 Marzo si è conclusa la 34^a edizione del Campionato provinciale di dama all'italiana al circolo damistico Bar Romeo di via Vittorio Veneto 34. Nel primo gruppo l'ha spuntata per quoziente Gian Marco Ronda che prevale per due punti di quoziente sul terzetto formato da , Gatta, Perani, Signorini classificatisi ex equo al secondo posto. Un campionato così equilibrato nel primo gruppo non si era mai visto, questo può significare soltanto che il livello tenico sta crescendo uniformemente. Nel secondo gruppo composto da giocatori di livello, nazionale e candidati maestri, la classifica premia i fratelli Vailati Luigi e Tranquillo che conquistano il titolo ex-equo imponendosi con 6 punti, dietro di loro a 5 punti si classificano Scanzi Battista terzo e Bezzi Gustavo quarto. Poco nutrito il terzo gruppo con successo, comunque meritato, del regionale Passani Francesco di Dello che ha la meglio sul veterano Bresciani Domenico.

La partita che presento è stata disputata al campionato provinciale tra il vincitore Ronda Gian Marco e il sottoscritto in un momento carico di tensione quando al penultimo turno di gioco entrambi stavamo cercando la vittoria per raggiungere i fuggitivi Gatta e Signorini che in quel momento guidavano la classifica con un punto di vantaggio.

RONDA (bianco) - **PERANI** (nero): 21-18, 11-15; 25-21, a questo punto inizio a pensare a quale partita impostare, so che la 7-11 è la risposta migliore, ma so anche che il mio avversario conosce molto bene le linee di difesa di questa partita poiché proprio al recente campionato assoluto ha giocato e vinto questa variante con il bianco. Pertanto non mi resta che decidere se accettare la "fife" nota partita inglese che si caratterizza con un sacrificio iniziale o se giocare 10-13. Scelgo per quest'ultima (10-13) e dopo 23-19, gioco 6-11 a questo punto il mio avversario inizia una meticolosa analisi e dopo qualche minuto prosegue con l'attacco 21-17, mossa che avevo analizzato ma che consideravo meno battagliera rispetto alla 27-23. Si prosegue: 2-6(A), 17x10, 5x21; 26x17, 1-5; 27-23, 5-10; 23-20, 12-16; 19x12, 8x15; 31-27, 16x23; 28x12, 7x16; 32-28, 4-7; 28-23, 7-12; 23-20, 16x23; 27x20, 10-14; (diagramma)

diagramma 589

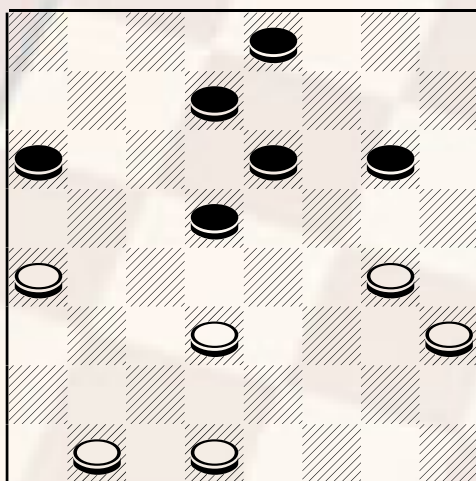

Mossa al Bianco

La posizione diagrammata evidenzia un leggero vantaggio al nero che non si concretizza in vittoria poiché il bianco sceglie la linea difensiva corretta: 20-16, 11-15; 16x7, 3x12; 30-26, 12-16; 26-21, 14-19; 22-18, 19-22; 29-25, 15-19; 18-13, 9x18; 21x14, 22-26; 17-13, 26-30; 25-21, 30-27; 14-10, 6-11; 10-6, 11-14; Dichiarata Pari.

A) Una valida alternativa alla 2-6 è quella che deriva dalla 12-16; e dopo la presa 17x10, 5x21; se il bianco ora prende con 26x17 si prosegue con la chiusura, 7-12; che avvantaggia il nero. Ecco un possibile sviluppo: 28-23, 1-5; 23-20, 16x23; 27x20, 5-10; 20-16, 4-7; 32-28, 2-6; 29-26, 10-13; 17x10, 6x13; 26-21, 11-14; 19x10, 15-20; 24x15, 12x26; 10-5, 26-29; 21-17, 13-18; 5-2, 18-21; 2-6, 29-26; 6-11, 7-12; 16x7, 3x12; Dichiarata Pari.

pubblicare il 15/04/2004