

## Brillante vittoria sulla parallela

La partita che presento oggi mi è stata segnalata dal gran maestro Maijnelli Antonino di Messina, ed è stata giocata al recente campionato italiano. L'avversario assegnatogli è il maestro Bresciano Diego Signorini protagonista di un campionato al di sotto delle sue capacità. La partita che analizziamo segue per lunghi tratti la strada tracciata dalla moderna teoria discostandosene solamente alla posizione del diagramma dove la scelta del maestro bresciano risulterà fatale.

Dall'apertura 21-18, 11-15; 25-21, considerata leggermente favorevole al bianco 7-11; 23-19, 10-14; 19x10, 5x14; 27-23, 6-10; 23-19, 14x23; 28x19, 12-16; 19x12, 8x15; 32-28, 2-6; 30-27(A), 10-14; 28-23, (diagramma)

diagramma 619

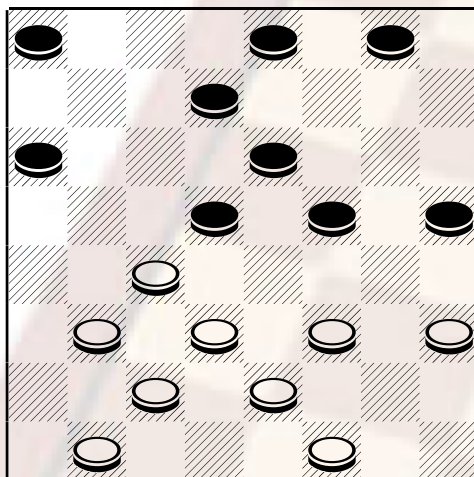

### Nero Muove e perde

4-7?(B); 22-19, 15x22; 26x10, 6x22; 27x18, 11-15; 29-26, 7-11(C); 26-22, 3-6; 23-19, 15-20; 24x15, 11x20; 19-15, 20-23; 22-19, 16-20; 15-12, 1-5; 19-15, 5-10; 21-17, 20-24; 12-7, 23-28; 7-4, 28-32; 4-7, 32-28; 7-12, 28-32; 12-16, Bianco vince.

A) personalmente preferisco la 28-23 che impone all'avversario la rottura 15-20 o in alternativa la legatura 10-14 - varianti che lasciano spazio di manovra ad entrambi i contendenti.

B) La mossa corretta è la 4-8!; come giocata da manetti contro lo stesso Maijnelli nello scorso campionato questo il serguito: 22-19, 15x22; 26x10, 6x22; 27x18, 1-5; 29-26, 5-10; 26-22, 3-7; 31-27, 7-12; 23-19, 10-14; 19x10, 11-15; 10-6, 15-20; 24x15, 12x26; 6-3, 26-30; 27-23, 30-26; 21-17, 26-22; 18-14, 22-19; 14-10, 19x28; 3-7, 28-23; 7-11, 23-19; 11-14, 19-22; 10-6, 16-20; 6-3, 8-12; 3-7, 12-16; 7-11, 20-23; 11-15, 23-27; 15-20, 27-30; 20-15, 22-26; 15-20, 26-21; 20-23, 30-26; 23-27, 16-20; 27-23, 20-24; 23-28, 26-22; 28-31, 21-25; 14-11, 22-19; 31-28, 25-21; 11-7, 19-15; 28-23, 21-18; 23-20, 15-19; 7-11, 18-22; Nero vince

C) la 1-5 sembra piu incisiva ma non cambia l'esito della partita infatti proseguendo con 26-22, 5-10; 21-17, 7-11 il bianco con una giocata di attesa stringe l'avversario in una morsa; 23-19, 3-6; 19x12, 10-14; 12-7, 14x21; 7-3, 6-10; 3-6, 10-14; 6x15, 14-19; 22-18, 19-22; 15-19, 21-26; 19-14, 26-30; 18-13, 9x18; 14x21, 22-26; 31-27, 30x23; 21x30, 23-19; 17-13, 19-22; 13-10, 22-19; 10-5, 19-22; 5-2, Bianco vince.

---

pubblicare il 18/11/2004