

TRAPPOLA NEL FINALE

Campionato regionale Veneto 15 Maggio 2005. Oltre 50 concorrenti hanno preso parte al campionato regionale Veneto dove il maestro Chinelato Giovanni di mestre si è imposto d'autorità davanti al concittadino Bassetto Giorgio e al veneziano Trevisan Clemente. Il quarto posto spetta al padovano Vestrini Franco con 5 punti. L'assenza del Gran Maestro Mirko De Grandis ha senz'altro facilitato il compito al vincitore. Nella categoria Elite è il maestro Prandoni Andrea ad aggiudicarsi il titolo con punti 8 precedendo il maestro Signori Walter, Presidente onorario della FID. Sul gradino più basso del podio sale Crepaldi Cosimo, molto conosciuto nel mondo damistico per il suo passato da arbitro. Nella categoria nazionali prevalgono i padovani Miotto Angelo e Trento Lino che precedono un gruppetto di 3 persone a 7 punti: Trevisan Lauro, Pellegrinel Giuseppe, De Pretto Renzo. Nella categoria regionali spadroneggiano i damisti del circolo Fiesse che conquistano le prime 4 piazzette. Da rilevare che Lavezzo Flaviano si aggiudica il titolo con 13 punti, distanziando il Ghirardi Riccardo, giunto secondo, di ben 4 punti. Nei provinciali si aggiudica il campionato Rossin Nazzareno che precede di un punto Pasqualin Giorgio. La partita che presento oggi si caratterizza per una combinazione, relativamente semplice che si può verificare se l'avversario esegue un' incauto attacco nella convinzione di sopraffare l'avversario. Dall' apertura numero 51 22-18, 12-15; 23-20, denominata "Bristol Cross Seconda" 10-14; 28-23, 8-12! questa mossa ha lo scopo di obbligare l'avversario ad accantonare la pedina 20; 20-16, 5-10; 23-20, 10-13; 21-17!, questo tipo di rottura è abbastanza frequente e si contraddistingue per la perdita momentanea di un pezzo che verrà immediatamente recuperato con l'attacco eseguito sulla pedina 10, 14x21; 17x10, 6x13; 26x10, 2-5!; 27-22, 5x14; 22-18, 14x21; 25x18, faccio osservare al principiante che la posizione raggiunta è molto nota e deriva da diverse aperture. Si prosegue 1-5; 30-26, 5-10; 26-22, 10-14; 29-25, 14x21; 25x18, ; 3-6 31-27, 6-10; 32-28, 4-8; 28-23, 10-14; 18-13, 9x18; 22x13, 15-19; 20-15, 11x20; 24x15, 19x28; 15-11, 12-15; 11x4, 28-31 (diagramma)

diagramma 646

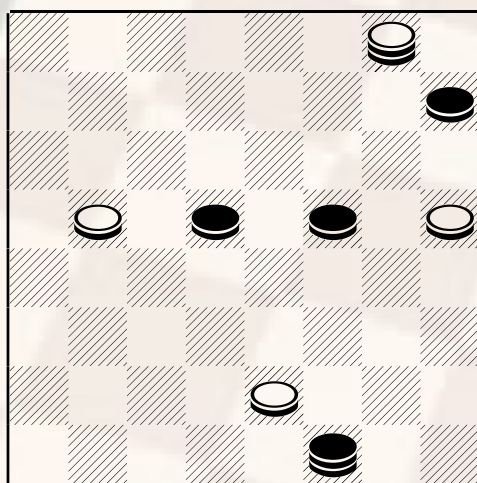

Mossa al Bianco

L'ultima mossa del nero si pone l'obiettivo di guadagnare un pezzo poiché il bianco si può difendere da questo attacco solamente facendo la forchetta sulle pedine 14-15. Ora il nero crede di controbattere la forchetta con l'attacco in 18, mossa che risulterà fatale. Vediamola: 4-7, 31x22; 7-11, 22-18; 11x20, 18x9; dopo le prese al bianco rimane il tiro 16-12, 8x15; 20x18e vince per chiusura.

Prossimi tornei : 29/05/2005 ore 8.30 **8° Memorial "Guidalberto Luisa"** presso il Circolo Ufficiali, via dell'Università 2, Trieste (TS).

29/05/2005 ore 9.00 **Torneo Interregionale Biellese** presso il Circolo Alpi Erios, via Q.Sella 59, Vigliano Biellese (BI).