

SUDIO SULLA PARALLELA IN CONTROMOSSA (KELSO CROSS 2)

L'apertura numero 92 denominata parallela in contromossa è già stata commentata in questa rubrica. Recentemente però ho trovato alcune linee di gioco innovative che non trovano precedenti nei nostri campionati. Pertanto ho pensato di far cosa gradita ai nostri assidui lettori di rendere pubblico questi studi. Dopo l'avvio 23-19, 12-15; 19x12, 8x15!; 21-18, 10-14; 25-21, 6-10; 28-23, 10-13; 23-20, faccio rilevare al lettore che a questo punto il nero dispone di due linee d'attacco aggressive, la 5-10 e la 13-17. La prima è da ritenersi migliore poiché impedisce al bianco di giocare 29-25 che consentirebbe la liberazione della legatura nella zona del biscacco. Tuttavia oggi voglio analizzare la 13-17 poiché nasconde alcune sorprendenti insidie. Dopo 13-17(A), 29-25, si aprono 2 possibili continuazioni vedi diagramma:

diagramma 649

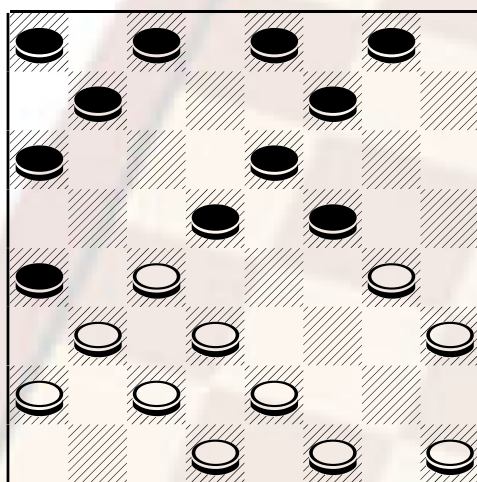

Mossa al Nero

1) variante 3-6; 20-16, 5-10; 27-23, 1-5; se 10-13 il bianco esegue la seguente combinazione: 24-20, 15x24; 22-19, 13x29; 19x3, 17x26; 3x12 con finale di patta dopo il disimpegno 9-13, 30x21, 13-17; 21-18 ecc. , 24-20, ecco la sorpresa, il sacrificio è comunque valido - 15x24 22-19, ed ora al nero non resta che accettare la combinazione 10-13; come visto precedentemente.

2) variante 5-10; 18-13; 9x18, 22x6 3x10; 21-18, 14x21; 25x18, 10-14; 18-13, 14-18; migliore del cambio 27-22 che a prima vista sembra ritardare la damatura avversaria, in realtà cade nel controgio: 11-14, 20x11, 14-18; ora i due giocatori si avviano alla damatura con finale delicato per il nero. Attenti però a non cadere nella seguente combinazione favorevole al nero: 10-6, 21-25; 27-22, 25-29; 6-3, 7-12; 3-6, 4-8; 20-16, 17-21; 16x7, 15-20; 6x15, 2-6; 26x17, 6-11; 15x6, 29-26; 24x15, 26x10.

A) 29-25 5-10; 32-28, 13-17; 28-23, 10-13; 20-16, 2-6; 23-19, 14x23; 27x20, 6-10; 30-27, 10-14; 27-23, 1-5; 22-19, 15x22; 26x1, 13x22; 21-18, 11-15; 20x11, 7x21; 1-5, 21-26; 5-10, 26-30; 10-13, 30-26; 23-19, 26-30; 19-14, 17-21; 14-10, 30-27; 10-5, 21-26; 13-17, 27-23; 5-2, 23-19; 2-6, 19-15; 6-10, 4-7; 10-14, 7-12; 16x7, 3x12; 14-10, 15-19; 10-6, 26-30; 24-20, pari Filocamo Mazzili c.i 79

Prossimi tornei dama italiana: Domenica 19/06/2005 a Concorrezzo presso la sede del circolo , via Verdi 17, Concorrezzo (MI) si svolgerà il 4° Tr ofeo "Città di Concorrezzo" la manifestazione avrà inizio alle ore 8,45. per ulteriori informazioni potete telefonare a Gianfranco Balbo tel. 039 648183 oppure a Roberto Festa 039 2871228.