

## LE PARTITE DEL CAMPIONE 2004

Nell'ambito della manifestazione "Calici sotto le stelle" promossa dal "Movimento turismo del vino" e organizzata dalla locale Pro Loco e dall'Associazione Strade del Vino Colli di Maremma, **Michele Borghetti** ha sostenuto, due simultanee davanti a un folto pubblico che ha seguito attentamente, per oltre due ore, la prova del fuoriclasse toscano che prima ha incontrato 26 giocatori (ottenendo venticinque vittorie e un pareggio) e poi, ha stupito e impressionato i presenti con una dimostrazione di gioco bendato affrontando contemporaneamente, "alla cieca", tre avversari.

Continuando con l'analisi delle migliori partite giocate all'assoluto 2004 dal campione livornese Michele Borghetti, commentiamo oggi l'incontro con il bresciano Signorini Diego di San Polo. L'apertura estratta è la numero 11 considerata di parità ma che in questo torneo registra quattro vittorie per il bianco, una per il nero e 5 pareggi.

**Manetti (Bianco) Borghetti (Nero):** Dopo l'avvio 21-17, 11-15; 25-21, il nero prosegue con 7-11 considerata la miglior linea d'attacco; 23-19, 10-14; 19x10, 5x14; 28-23, 15-19; 22x15, 12x28; 32x23, 8-12; 26-22, 1-5; 22-19, 5-10; 24-20, 4-8; 20-16, 11-15; 16x7, 3x12; 30-26, 15x22; 27x11, 6x15; 21-18, 2-6;

diagramma 660

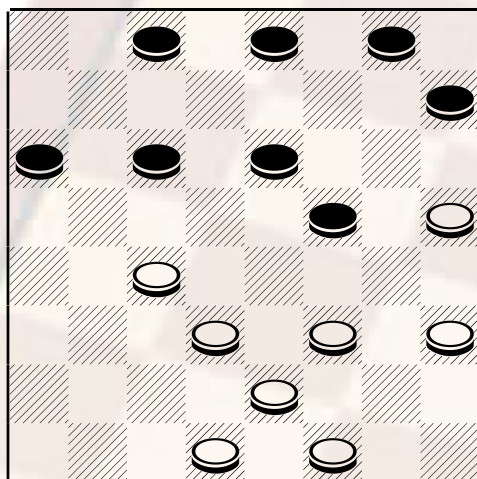

Mossa al bianco

31-28(A), 6-11; 26-22, 12-16; 28-24, 10-14; 29-25, 14x21; 25x18, 8-12; 23-19, 16-20; 19-14, 20-23; 14x7, 23-27; 7-3, 27-30; 3-7

**A)** un'altra linea di gioco altrettanto valida è quella che può scaturire dalla 29-25, con questo seguito: 6-11; 26-21, 10-14; 17-13, 12-16; 13-10, 8-12; 10-6, 15-20; 6-2, 20x27; 31x22, 16-20; 2-6, 12-15; 21-17, 14x21; 25x18, 20-23; 6-3, 23-27; 3-7, 11-14; 18x11, 27-30; 7-12, Bianco vince.

**Prossimi appuntamenti: Domenica 11 settembre** si giocherà l'ottava edizione del Torneo CITTA' di FIESSO (Rovigo) Gara promozionale di Dama Italiana Non valevole per la classifica mobile ELO. Sede di Gara : BAR SPORT tel. 0425.754008 , le iscrizioni sono aperte sino alle ore 8, 45.