

## ALLACCIAMENTI NEL FINALE

Il maestro Franco Vestrini di Padova, appassionato studiosi di finali ci segnala che nel damasport numero 6 del 2004 viene riportato un finale molto gradevole ed istruttivo scaturito in gioco vivo tra i maestri Geminiani –Basso alla gara di Pergine 1987. Tale finale però viene riportato con alcune imperfezioni e l'esito dello stesso risulta essere di parità anziché di vittoria al bianco. Vediamolo:

diagramma 633

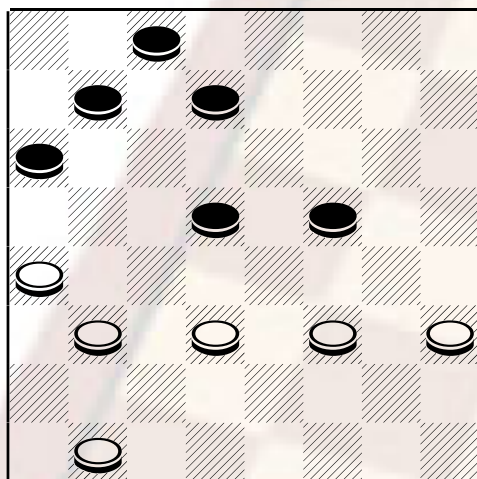

Bianco muove e .....

La soluzione pubblicata sulla rivista Damasport è la seguente:

29-25, 6-10(A); 21-18, 14x21; 25x18, 2-6; 23-19, 6-11; 19x12, 10-14; 12-7, 14x21; 7-3, 21-25(C); 22-18, 5-10; 18-13, 9x18; 3-6, 1-0 6-3, 30-27; 19-15, e il bianco vince catturando due pezzi. Questa posizione è conosciuta come il tema di Broughton.

**A)** se , 5-10; 21-18, 14x21; 25x18, 6-11; 23-19, 15-20(B); 24x6, 2x11; 19-15, 11x20; 22-19, 20-23; 18-14, 10-13; 17x10, 23-27; 10-6, 27-30; 6-3, 30-27; 19-15, Bianco vince . Se 6-11; 23-20, 5-10; 22-18, 2-56; 20-16, 15-19; 16-12, 19-22; 12-7 Bianco vince.

Ed ora le segnalazioni del maestro Vestrini e del Maestro Leopoldo Duò Wainer.

Vestrini segue la linea indicata dal maestro Geminiani fino alla nota C, dove viene riportata la 21-25 che considera errata. In luogo di quest'ultima suggerisce la 21-26 che consente al nero di pareggiare raggiungendo la posizione del famoso finale "Massimo". Infatti dopo 21-26; 3-6, 11-14; 6-11, 14-18; 22x13, 9x18; 11-14, 18-21; 14-18, 21-25; 17-13, 26-30; 13-9, 5-10; 9-5, 25-29; 5-2, 29-26; 2-6, 30-27; 6x13, 27-23; ed ecco raggiunta la posizione, si prosegue 13-17, 23-20; 18-21, 26-29; 17-13, 20-23; 13-18, 23-20; 18-22, 20-23; 21-18, 29-25; 18-14, 25-29; 22-19, 23-20; 14-18, 29-26; 18-22, 26-21; 22-27, 21-17; 27-30, 20-16; 19-23, 17-13; 24-20, 16-12; 23-19, 13-10; 30-27, 12-7; 20-15 pari

**B)** Questa nota ci è stata segnalata dal maestro Leopoldo Duò Wainer 2-5; 19x12, 10-14; 12-7, 14x21; 7-3, 21-26; 22-19, 5-10; 24-20, 11-14; 19-15, 14-19; 3-6, 10-14; 6-10, 26-30; 15-11, 30-26; 11-6, 9-13; 6-2, 13-18; 10-13, 26-22; 2-6, 18-21; 6-11, 14-18; 11-14, 19-23; 20-16, 23-28; 16-12, 28-31; 13-10, 22-26; pari