

IN RICORDO DEI MAESTRI BRESCIANI

Pubblico oggi una brillante partita dell'indimenticabile m° Bassi Franco di Bagnolo Mella giocata al campionato provinciale negli anni 90 contro il compianto maestro Massimo D'Aloia di Manerbio.

La partita l'ho trovata trascritta su un quaderno che mi è stato regalato dalla signora Bassi. Purtroppo non è riportato l'anno in cui stata giocata. Ho voluto pubblicarla e commentarla per ricordare l'impegno profuso dai due maestri bresciani nello sviluppo del damismo nella nostra provincia. L'apertura estratta è la numero 12 una "Edimburgo" considerata di parità.

Bassi Franco (bianco) – **D'Aloia Massimo** (nero): Dopo le prime mosse d'apertura 21-17, 11-15; 26-21, il nero prosegue con 10-14(A) una variante forte che tende a complicare il gioco; 23-19! Rottura di prassi che si rende necessaria per alleggerire la pressione al centro, 14x23; 27x11, 6x15 questa presa è debole il nero deve proseguire come indicato nella nota B; 28-23, 9-13! Giocata per semplificare il gioco; 17x10, 5x14; 21-18, 14x21; 25x18, 1-5; 31-27, 5-10; 32-28, 10-14; 18x11, 7x14;

Diagramma 686

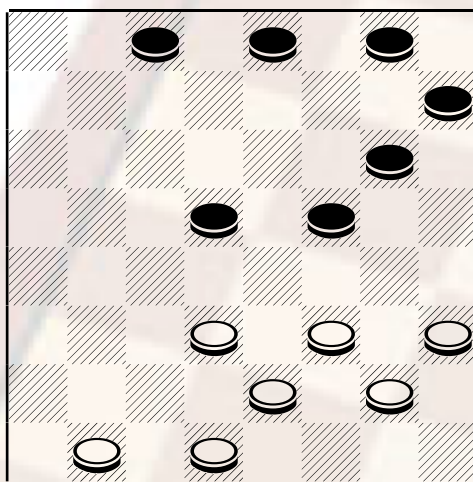

Mossa al Bianco

23-20, 3-6; 20x11, 6x15; 29-26, 2-5; 22-18, 14x21; 26x17, 5-10; 28-23, 4-7; 23-20, 15-19; 20-16, 12-15; 27-22, 19x26; 30x21,

(A) Una valida alternativa è la rottura centrale 15-19 cui può seguire; 22x15, 12x19; 23x14, 10x19; 24-20, 5-10; 28-24, 7-11; 20-15, 11x20; 24x15, 4-7; 32-28, 7-12; 29-26, 12-16; 27-23, 2-5; 23x14, 10x19; 21-18, 5-10; 18-14, 16-20; 14x5, ; 1x10 30-27, 10-14; 25-21, 6-10; 27-23, 20x27; 31x22, 19-23; 28x19, 14x23; 22-19, 23-27; 15-11, 27-30; 11-6, 30-27; 6-2, ; 8-12 21-18, 27-23; 19-15, 12x19; 18-14, 23-27; 14x5, 27-22; 26-21, 22-18; 17-13, 18x25; 13-10, 19-23; 2-6, 9-13; 6-11 pari Scarpetta G. D'amore E. c.i. 1999.

(B) 21-17, 11-15; 26-21, 10-14; 23-19, 14x23; 27x11, 7x14; 28-23, 12-15; 31-27, 5-10; 23-19, 14x23; 27x11, 6x15; 32-28, 8-12; 28-23, 12-16; 30-27, 4-8; 21-18, 2-6; 23-19, 8-12; 25-21, 6-11; 29-25, 3-7; 18-14, 11x18; 21x5, 1x10; 25-21, 7-11; 21-18, 9-13; 18x9, 16-20; 22-18, 15x31; Bianco Vince lo Galbo - Faleo C.I. 2000

Publicato il 9/3/2006