

UN' INSOLITA KELSO

Zanica (BG), 30 Aprile 2006. Oltre 50 concorrenti hanno preso parte al torneo interregionale coppa città di Zanica dove il Bergamasco Milani Alessandro si è imposto d'autorità davanti ai Maestri Faleo Paolo (Aosta) e Signorini Diego di Brescia con due punti di vantaggio. Il quarto posto spetta al Bresciano richini Silvano che con i suoi sette punti, precede per quoziente Tironi Luigi e Ronda Marco. Nel gruppo Elite, dove si nota un sostanziale equilibrio prevale l'esperienza di Maffeis Giovanni sul forte Gorno Francesco, la giovane promessa Bresciana, mentre il terzo gradino del podio viene conquistato dal novarese Pasciutti Franco. Tra gli esperti è il bergamasco Domenighini Giacomo a dominare la gara precedendo di due punti il terzetto a quota 8 formato da Prantoni Roberto –Novare; Carozzi Pierangelo Lissone, Dossi Giovanni Palazzolo,. Impeccabile la direzione di gara di Angelo Bonicelli, e Davide Locatelli.

Pordenone 30 Aprile 2006. De Grandis Mirko conferma il pronostico e si aggiudica la coppa città di Pordenone con due punti di distacco il terzetto: Arcelli Filippo, Bonivento Odillo, Borchia Adriano, Dietro di loro si piazzano Specogna Sergio, Capaccioli Marco, Fava Giovanni tutti a sette punti. Grande battaglia nel gruppo Elite con la sorprendente affermazione di Chierogato Sandro che ha la meglio per quoziente su altri 3 candidati maestri: Caglio Nunzio, Barbon Marco, De Concini Rodolfo. Anche tra gli esperti si assiste ad una gara equilibrata e solo all'ultimo turno prevale l'esperienza di Santarossa Matteo, che conclude la gara con un punto di vantaggio su Cozzarin Adriano. Miotto Angelo conquista il terzo posto. Nel gruppo Distinti prevale Tassotti Agostino che si aggiudica la vittoria precedendo di un punto la coppia Nadal Emilio e Perin Diego a quota 9. Mentre nel gruppo Provinciali assistiamo ad una straordinaria vittoria ad opera di Beninato Gaetano che precede di cinque punti Patatti Giulia di Tolmezzo.

FANTOZZI M. (Bianco)- MILANI A. (Nero) Apertura numero 57 :

22-19, 9-13; 26-22, 13-18(A); 21x14(B), 11x18; 22x13, 10x17; 24-20(C)!, 5-9; 20-15, 1-5; 27-22, 5-10; 29-26, 10-13; 31-27, 13-18; 22x13, 9x18; 28-24, 12-16; 32-28, 7-12;

diagramma 696

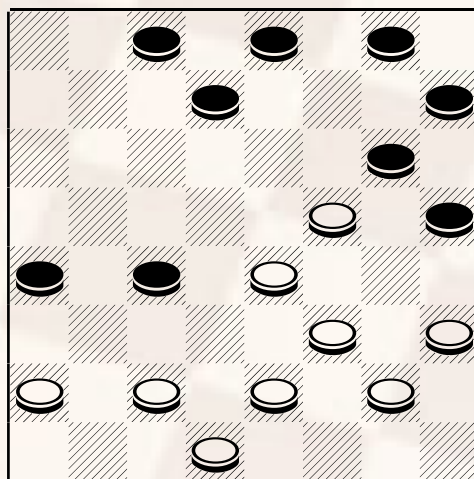

Mossa al Bianco

19-14? Uno strano sacrificio 26-21 è da preferirsi, 12x19; 14-10, 6x13; 23x14, ; 8-12 28-23, 3-7; 26-22, 7-11; 14x7, 4x11; 23-19, 11-14; 19x10, 12-15; Nero vince -Campionato ASSOLUTO 1985.

- (A) Ritenuta la miglior linea d'attacco.
- (B) Presa corretta per non indebolire ulteriormente la zona del biscacco.
- (C) La miglior difesa

Pubblicato il 18/5/2006