

## ATTRATTIVA SULL'APERTURA 41

Fra due settimane inizierà la 70 edizione del Campionato Italiano Assoluto di dama che quest'anno si svolge a Fossano, una piccola cittadina piemontese di circa 25.000 abitanti situata in provincia di Cuneo.. Al torneo sono stati ammessi 22 giocatori provenienti dalle diverse regioni italiane, tra questi spicca il nome di Francesco Gitto, di Cosenza, che ha soli 15 anni è il più giovane maestro italiano. Purtroppo al Campionato non prenderà parte il campione uscente Michele Borghetti di Livorno, dominatore della scena damistica di questo decennio, che per motivi di lavoro ha dato forfait. La sua assenza è stata comunque rimpiazzata da valenti maestri che da anni non partecipavano a questa manifestazione e pertanto il campionato si presenta come uno dei più difficili per la presenza di giocatori con un tasso tecnico elevato. Basti pensare che sono presenti 8 maestri vincitori di almeno un titolo assoluto, che 14 giocatori hanno un punteggio elo superiore ai 5000 punti e che la media elo è di 4990. Per la nostra provincia sono stati ammessi i maestri: Diego Signorini, Gian Marco Ronda e Pierluigi Perani.

Presento oggi una partita disputata all'assoluto del 2000 tra i maestri Romani Marcello Gasparetti e Giorgio Carbonara derivante dall'apertura 41.

**21-18, 12-16; 23-20, 16x23; 28x19, 10-13; 32-28, 13-17(A); 19-15, 11x20; 24x15, 5-10; 28-24, 7-12; 22-19, 4-7; 27-22, 10-13; 30-27,**

Diagramma 719

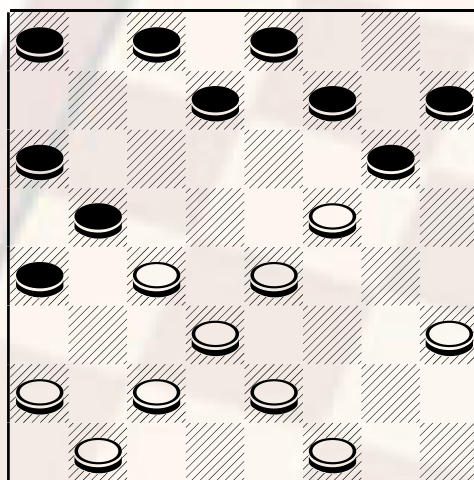

Bianco muove e Vince.

2-5? (B); 27-23, 5-10; 25-21, 7-11; 31-27, 11x20; 23x7, 3x12; 24-20, 6-11; 20-16, 12-15; 19x12, 8x15; 27-23, 15-20; 23-19, 20-23; 19-14, 10x19; 22x6, 13x22; 26x19, 17x26; 29x22, 23-27; 22-18, 27-30; 18-14, 30-27; 14-11, 27-23; 19-15, 23-19; 16-12, 19-14; 12-7, 14-19; 15-12, 19-15; 12-8, 15-12; 7-3 Bianco vince

(A) sia 5-10 che 8-12 sono valide alternative. Per quest' ultima propongo questa linea di difesa: 25-21, 11-15; 19-14, 13-17; 14-11, 7x14; 18x11, 5-10; 21-18, 10-14; 18-13, 9x18; 22x13, 1-5; 13-9, 3-7; 28-23, 14-18; 23-20, 7x14; 20x11, 6x15; 26-22, 18-21; 22-19, 15x22; 27x11, 5-10; 24-20, 12-15; 20-16, 15-19; 31-27, 10-13; 16-12, 19-22; 27x18, 13x22; 12-7, 21-26; 30x21, 17x26; 7-3, 26-30; 3-7, 30-27; 29-25, 22-26 patta

(B) 1-5; 27-23, 5-10; 25-21, 6-11; 15x6, 2x11; 31-28, 12-15; 19x12, 7x16; 23-19, 11-15; 19x12, 8x15; 28-23, 16-20; 23x16, 3-7; 18-14, 10x19; 24-20, 15x24; 22x15, 24-28; 21-18, 13x22; 26x19, 28-31; 19-14, 31-27; 15-11, 17-21; 11x4, 21-26

### Prossimi Appuntamenti:

- **Domenica 22 Ottobre a Parma si svolgerà il "25° Gran Premio città di Parma" presso la Sede del circolo Castelletto, via Zarotto 39.**

-----  
Pubblicato il 19/10/2006