

IN RICORDO DI ANGELO ROSSETTI

Campionato Lombardo: Domenica prossima 11 febbraio a Chiari, si svolgerà il campionato regionale di dama italiana, valido per la classifica Elo. L'appuntamento particolarmente interessante per i giocatori lombardi si svolgerà nel prestigioso salone della villa Mazzotti Biancinelli, di Chiari, realizzata dall'architetto Antonio Vandone di Torino nel periodo 1911-1919 con la collaborazione dell'architetto Citterio.

Sono ormai trascorsi sette anni dalla scomparsa del caro amico Angelo Rossetti di Ghedi, Giocatore di lunghissima anzianità che aveva iniziato a giocare a livello agonistico nel '68. Egli è stato un punto di riferimento dell'organizzazione damistica in Italia ed un attivo organizzatore di competizioni a livello nazionale, nonché titolare di questa rubrica per vent'anni. Vorrei ricordarlo con una sua bella partita giocata nel 1976 alla Coppa città di Vicenza dove si classificò terzo. La partita è particolarmente interessante sotto il profilo didattico.

Rossetti Angelo (Bianco) – xxxxxx (Nero) Dopo l'inizio 21-17, 11-15; 22-18, il nero prosegue con 6-11 mossa che si discosta dalla moderna teoria che propone la 10-13 o la 7-11 come le linee di gioco più aggressive; 23-20, 10-13!; 17x10, 5x21; 25x18, 1-5; 27-23(A), 5-10; 26-22! Corretta, fatta per evitare la legatura sull'ala destra, 2-6; 31-27, 12-16; 23-19, 16x23; 19x12, 7x16; 28x19, 11-15; 19x12, 8x15;

Diagramma 735

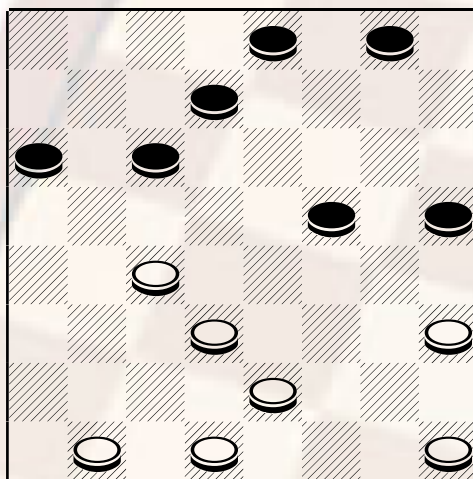

Mossa al Bianco

27-23(B), 6-11; 23-19, 4-8; 19x12, ; 8x15 32-28, 3-6; 28-23, 10-14; 29-25, 14x21; 25x18, 15-20; 24x15, 11x27; 30x23, 6-10 pari

- A) Mossa inconsueta fatta nel tentativo di eseguire il tiro di dama. Infatti se il nero tenta di legare l'avversario con 12-16 cade nella trappola: 18-14; 11x18, 20x11, 7x14; 23-20, 16x23; 28x1 Bianco vince.
- B) Ora è il nero che ha teso una trappola al suo avversario. Qui il bianco potrebbe essere indotto a giocare la naturale 32-28 che porterebbe al seguente seguito: 16-20!!, ed ora non si può giocare 28-23, poiché il nero vince con 10-13, 23x16, 15-19; 22x15, 13x31 nero vince e quindi si deve continuare con 27-23, 20x27; 30x23, con questo possibile seguito: 4-7; 23-19, 7-12; 29-25, 10-13; 19-14, 12-16; 14-11, 6-10; 11-6, 10-14; 18x11, 3x10; 11-7, 10-14; 28-23, 13-18; 22x13, 9x18; 7-3, 15-19; 3-6, 19x28; 6-10, 14-19; 10-14, 19-22; 14x21, 28-32; 21-17, pari

Publicato il 8/2/2007