

CAMPIONATO LOMBARDO

Domenica 11 febbraio a Chiari, si è svolto il campionato regionale di dama italiana, presso il prestigioso salone della villa Mazzotti Biancinelli, di Chiari,. Alla manifestazione hanno preso parte oltre 60 giocatori provenienti dall'intera regione. I partecipanti hanno espresso la loro grande soddisfazione all'organizzatore Giovanni Dossi, presidente del circolo Palazzolese per l'ottima riuscita di questa importante manifestazione..

Come da regolamento i giocatori sono stati suddivisi in 4 gruppi, nel primo gruppo ha vinto D'amato Gianluca del circolo Franzioni con 9 punti precedendo di un solo punto il campione uscente Diego Signorini di San Polo. Terza posizione per Richini Silvano seguito da Andreini Giovanni.

Secondo gruppo combattuto fino all'ultimo turno dove il bnresciano Vailati Tranquillo conquista la prima posizione con 9 punti precedendo Cocchi Ivo e Piva Lorenzo di un solo punto.

Sanpellegrini Alessio del circolo di Casalpusterlengo conquista la prima posizione nella sua categoria distaccando il tesserato del circolo di Albino Saporito Michele,seconda posizione,e Gioffrè Nicola ,terza,di ben 3 punti. Ultimo gruppo conquistato da Migliorati Massimo seguito da Franzini Dario del circolo di Casalpusterlengo e da Guizzardi Matteo del circolo A. Locatelli.

Oggi presento una partita giocata al recente campionato Regionale tra il vincitore Gianluca D'amato e La partita è ricca di spunti tecnico didattici e costituisce un valido esempio di come sfruttare al meglio il vantaggio posizionale nel finale. Vediamola:

D'amato (Bianco) Tironi (Nero) - L'apertura estratta è la numero 18 una "Edimburgo" considerata particolarmente vantaggiosa al nero: dopo l'inizio 21-17, 12-16; 25-21, il nero prosegue con l'impianto a lui più favorevole 10-14!; 22-18, 5-10!; qui il bianco abbandona la teorica 26-22 proseguendo con 27-22!?, 7-12; 31-27, 12-15; 23-20(A), 16x23; 28x12, 8x15; 27-23, 15-19; 22x15, 11x27; 30x23, 3-7; 18x11, 7x14; 26-22, 1-5; 22-19, 6-11; 24-20, 4-7; 20-16, 9-13; 32-28, 5-9; 28-24, 13-18; 17-13, 10x26; 29x13, 9x18; 19x10, 11-15; 23-20, 15-19; 20-15, 7-11; 15x6, 2x11; 10-6, 11-15; 6-3, 18-22; 3-6, e siamo giunti nella posizione di cui al diagramma,

Diagramma 738

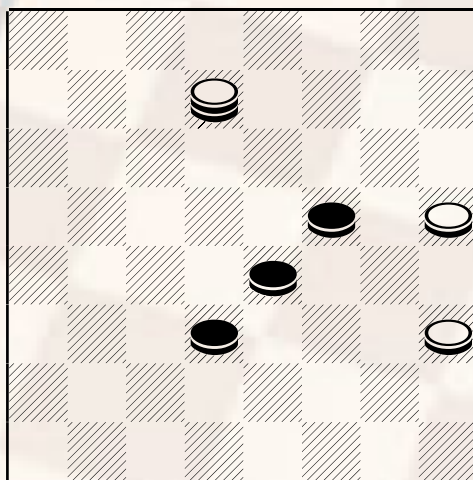

Mossa al Nero

A questo punto il nero commette una leggera debolezza che gli costerà la partita. 22-27??; (B) 16-12!, 19-23; 6-11, 15-19; 11-15, 19-22; 15-19, 27-31; 19x28, 31-27; 24-20, 22-26; 28-23, 27-22; 20-15, 26-30; 15-11, 22-27; 23-19, Bianco vince.

- A) Questa rottura è considerata debole è meglio proseguire con 29-25.
- B) 19-23; 16-12, 22-26; 6-11, 15-19; 11-15, 19-22; 15-19, 23-27 Pari variante segnalata dallo stesso Tironi

Publicato il 1/3/2007