

Finale Tratto dal Kear

Scritto da Super Administrator



Oggi presento un finale attribuito al Kear, adattato al nostro sistema di gioco. In questa delicata posizione il bianco riesce ad imporre la patta al suo avversario con una diligente manovra a lungo respiro. Vediamola:

Diagramma 736

Finale Tratto dal Kear

Scritto da Super Administrator

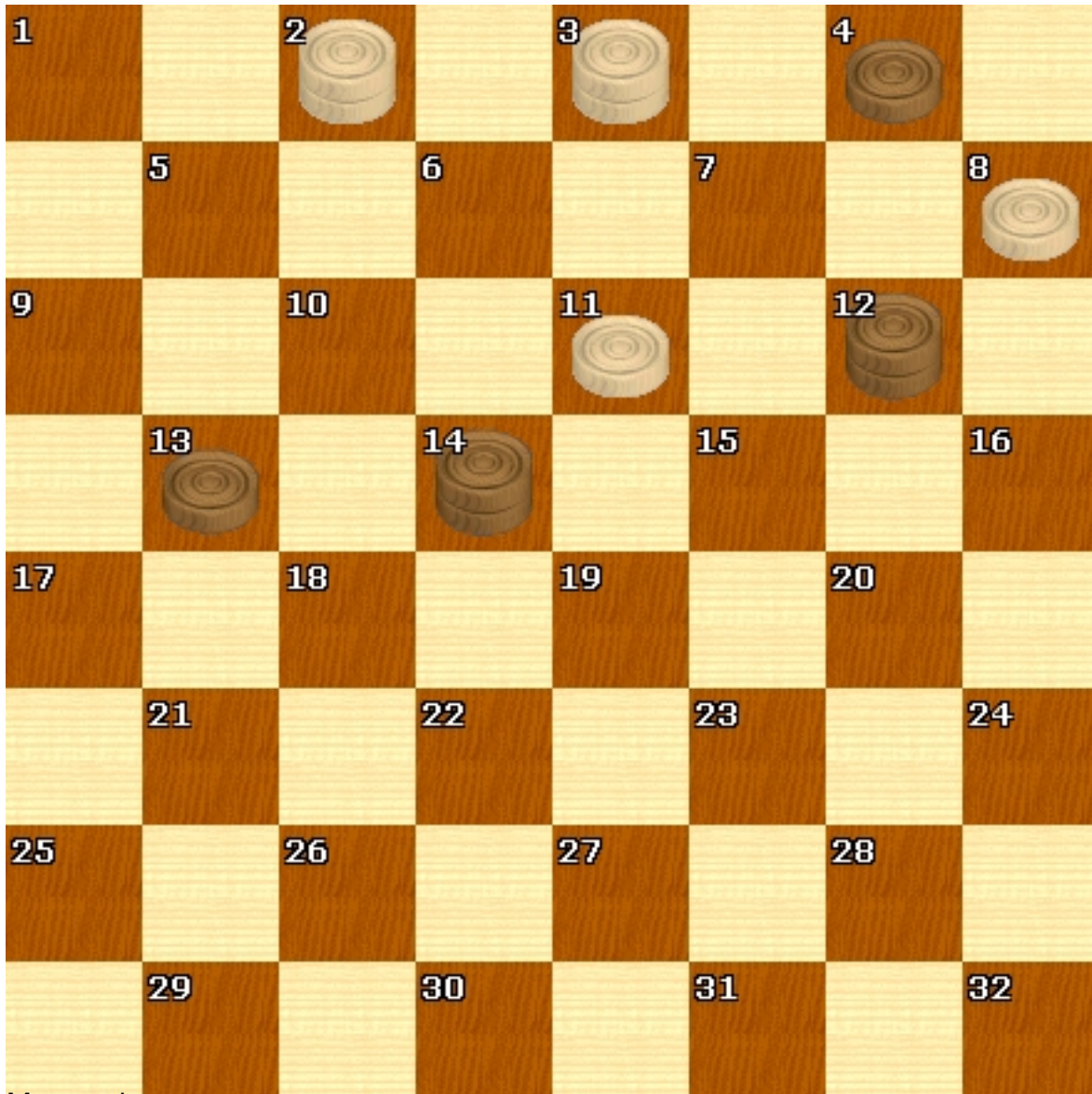

Mossa di Bianco: 13-18(A); 3-6(B); 12-15; 6-3, 18-22; 4-7, 22-27; 3-6, 27-31; 2-5, 31-27; 5-1
B) 10-4, 10-6; 11-7, 11-4; 7-10, 7-4; 2-6, 6-4; 20-14, 20-18; 29-25; 7-12, 14-19; 8-4, 15x8; 6x22; patta