

Campionato Italiano a squadre: la squadra di Livorno capitanata dal Gran maestro Michele Borghetti si è aggiudicata il titolo di assoluto a squadre nella specialità internazionale. I tre protagonisti della splendida vittoria sono Michele Borghetti, Claudio Ciampi e Macali che sono riusciti nell'impresa vincendo 4 partite e pareggiando con la sola squadra di Trieste che si è meritata il secondo posto. Al terzo posto a pari punti del secondo si è classificata la squadra di Torino composta da Milanese, Marinelli e Martini e che era data per favorita. Ma la rivelazione del campionato è stata la squadra Milanese Franzioni 1 composta da Badiali, Fero e Celani che si è classificata al quarto posto. Questo competizione fa la sua apparizione dopo 15 anni dalla precedente che fu organizzata a Rovereto nel 1989 dove in quell'occasione le squadre dovevano essere composte da 4 persone residenti nella stessa regione. Tale titolo fu vinto dalla Lombardia con la presenza di due bresciani: Signorini e Perani.

Continua la pubblicazione delle migliori partite giocate dal G.M° **Borghetti Michele** di Livorno al 67° Campionato Assoluto disputatosi a Varazze presento oggi l'incontro che lo vede contrapposto al maestro cagliaritano Gianni Sardu. L'apertura estratta è la numero 82 considerata leggermente favorevole al nero.

Borghetti (Bianco) – Sardu' (Nero) Apertura 82 : Dopo l'avvio 23-19, 10-13; 19-14, 11x18; 21x14, il nero prosegue con la linea d'attacco più aggressiva 6-11!; 26-21 forzata, 11x18; 21x14, 2-6!; 28-23?, mi pare strano che il super campione abbia scelto questa linea di difesa che consente al nero di guadagnare immediatamente un pezzo.

diagramma 624

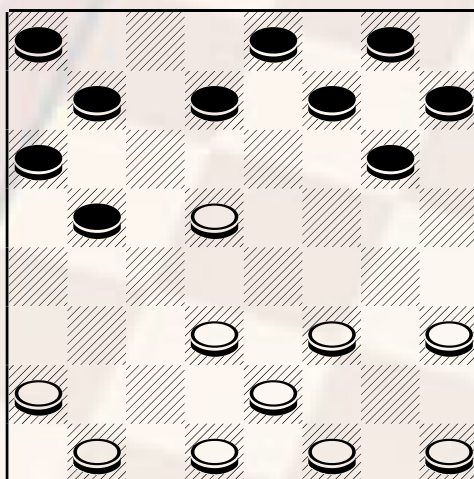

Bianco muove e vince

6-11? il maestro Sardu non segue la linea d'attacco giocata da Perani al campionato assoluto del 1999, (Nota A); 26-21, 11x18; 21x14, 2-6; 28-23, 6-11; 29-26, 11x18; 26-21, 3-6; 21x14, 6-11; 22-18, 13x22; 27x18, 12-15; 32-28, 8-12; 31-27, 15-19; 30-26, 12-16; 27-22, ; 9-13 18x2, 11x27; 23x14 Bianco vince.

(A) 6-10!!; 14-11, 7x14; 24-20, 14-19; 22x15, 12x28; 32x23, 8-12; 29-26, 13-18; 27-22, 18x27; 31x22, 9-13; 26-21, 13-17; 21-18, 17-21; 22-19, 5-9; 20-16, 1-5; 16x7, ; 3x12 23-20, 12-16; 20-15, 16-20; 15-11, 10-13; 11-6, 13x22; 25x18, 5-10; 6-3, 10-13; 3-6, 13-17; 6-10, 20-23; 10-13, 23-28; 18-14, 28-31; 14-11, 31-28; 11-6, 17-21; 6-3, 21-25; 3-7, 25-29; 7-12, 29-25; 19-15, 25-21; 15-11, 21-17; 13-10, ; 9-13 11-6, 13-18; 6-3, 18-21; 3-6, 21-25; 6-11, 25-29; 12-16, 29-25; 11-15, 28-23; 10-6, 25-21; 6-11, 21-25; 11-7, 17-21; 7-12, 21-18; 12-7, 25-21; 7-11, 21-26; 15-20, 23-27; 20-23, 27x20; 16x23, 22-27; 23-28, 27-31; 28-23, nero vince (Fero - Perani ci 1999).

pubblicare il 23/12/2004